

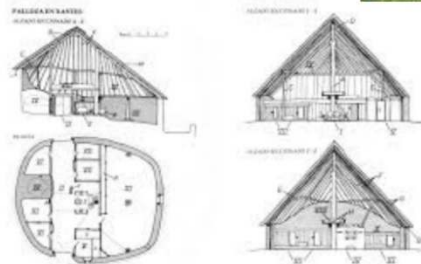

## CASILLA 50

### Palloza típica



Una palloza (también conocida como pallouza y pallaza) es una construcción tradicional del noroeste peninsular español, fundamentalmente de los Ancares leoneses y La Cabrera, puntos del Bierzo algunas zonas de Lugo y también en Asturias.

De planta circular u oval, de con paredes bajas de piedra y cubierta de tejado cónico vegetal, normalmente formado por tallos de centeno; puede llevar un cumbre o rematar en pico.



## **CASILLA 51**

### **Monumento al peregrino (Alto de San Roque)**



**Es el monumento al peregrino, todo un icono del camino de Santiago. Está situado a 1270 m de altitud. Obra del escultor gallego José María Acuña. Está situada en Piedrafita do Cebreiro (Lugo). Es uno de los puntos más emblemáticos del camino francés.**



## CASILLA 52

Cárcel 2 turnos sin jugar

### CURIOSIDADES

En la antigüedad existían las figuras de los "echadores" que e encargaban de que los pícaros no vivieran "de gorra" en los hospitales del camino. Los galloferos y bordoneros eran aquellos que trataban de comer y beber gratis en los hospitales, haciéndose pasar por peregrinos. Sin embargo, desde el XVI surge la figura del echador, una especie de guarda pagado enrre los hospitales de la misma villa.

### REFRANES Y DICHOS DEL CAMINO

"Más vale camino viejo  
que sendero nuevo"

"En Samos, quién abraza el ciprés,  
termina el camino sin mal de piés."



## CASILLA 53

### Dados

Las cruces de los templarios.

**Cruz patriarcal:** fue la primera que usaron los templarios. Era de color rojo y estaba fabricada con 5 trozos de madera procedentes del madero de la crucifixión. Esa cruz desapareció y reapareció después en Caravaca. Los templarios santificaron la ciudad elevándola a categoría Espiritual del mundo. La cruz Tau era la cruz esotérica.

**Pide tu suerte**

**Cruz de las 8 beatitudes:** la utilizaban para la construcción y desciframiento de un alfabeto secreto.

**Cruz Paté:** recuerda los 4 puntos cardinales, los 4 evangelistas, las 4 estaciones o los 4 elementos básicos de la vida.

**La cruz griega:** usada por la orden en sellos, tumbas, pinturas etc.

A veces el uso de una cruz era por la zona geográfica; la Paté se usó en Portugal, la Tau en Galicia y León, la de las 8 beatitudes en Escocia, la patriarcal en Jerusalén y la griega en Castilla.



## CASILLA 54

Faltan 100 kms para Santiago

### SÍMBOLO

La cruz de Santiago



### SÍMBOLO

Se trata de una cruz latina simulando una espada, con forma de lis en la empuñadura y en los brazos.

Se dice que su forma tiene origen en la época de las Cruzadas, cuando los caballeros llevaban pequeñas cruces con la parte inferior afilada para así poderlas clavar en el suelo y hacer sus rezos diarios.

**Pide material para pintar la cruz.**



**CASILLA 55**

**Iglesia de San Nicolás  
Portomarín**



También conocida como antigua iglesia de San Xoán. Construida entre fines del siglo XII y principios del XIII, pertenece al románico tardío. Fue levantada por la Orden de San Juan de Jerusalén, esta sorprendente iglesia-fortaleza tenía bajo su control el puente que atravesaba el Miño y el cuidado del hospital de Portomarín.

El templo fue reconstruido piedra a piedra en su lugar actual cuando el embalse de Belesar inundó la zona donde estaba ubicada.



## **CASILLA 56**

**Castillo de Pambre**

**Palas de Rei**



Palas de Rei es un pueblo que no ha conservado mucho pasado jacobeo, pese a haber sido un lugar importante en la Edad Media, donde los peregrinos solían descansar. Además, existía la tradición de aquí se reunían para seguir en grupo hasta Compostela.

Los principales elementos que destacan al paso por Palas de Rei del trazado del camino primitivo son la iglesia románica de San Salvador de Merián y el hospital de As Seixas perteneciente a la orden de Caballeros.

El castillo de Pambre es una fortaleza del siglo XIV.



## CASILLA 57

### Hórreo gallego



**El hórreo gallego es una construcción de uso agrícola destinada a curar y guardar el maíz y otros cereales antes de desgranarlos y molerlos.**

**Consta de una cámara de almacenaje estrecha y permeable al paso del aire, separada del suelo para evitar la entrada de la humedad y animales.**



## CASILLA 58

### La muerte

#### CURIOSIDADES

Hace muchos siglos hubo muchísimas personas que emprendieron el Camino de Santiago por una sentencia civil o por una penitencia canónica. Por ejemplo si alguien agredía a otra persona se le obligaba a cumplir el castigo peregrinando. Otras peregrinaciones peculiares fueron las "forzadas masivas". Por ejemplo cuando en 1326 se firmó el tratado de Navidad entre el rey de Francia y el conde Luis de Flandes obligaron a 300 a peregrinar.

Otra modalidad bastante habitual era la "peregrinación por poderes". Dado que, quien llegara a Santiago alcanzaba la salvación, muchos nobles con agendas demasiado repletas de actividades pagaban a caminantes vicarios para que realizaran el Camino por ellos.

#### REFRANES Y DICHOS DEL CAMINO

" En camino largo, corto el paso"



**CASILLA 59**

**Arzúa**



Tierra famosa  
por su queso que  
tiene denominación  
de origen

Es la penúltima etapa del camino.  
Cuenta con un buen número de leyenda y  
celebraciones tradicionales enmarcadas  
en sus bosques sus antiguas construcciones.

#### **Leyenda del peregrino**

Un peregrino hambriento llamó a la puerta de una panadería. La dueña lo rechazó diciendo que no atendía a maleantes y que si quería pan tendría que pagarlo.

El pobre peregrino hizo lo mismo en otra panadería donde le dieron pan de la semana pasada porque el actual aún estaba haciéndose. En un momento de descuido desapareció misteriosamente sin dejar rastro. A la hora de sacar el pan la otra panadería sacó piedras y la otra oro.

## CASILLA 60



### Lavacolla



### COSTUMBRES

En el arroyo de Lavacolla era tradición que los peregrinos se lavaran la ropa para su próxima entrada a la ciudad del Apostol. Esto era signo de limpieza espiritual para alcanzar Santiago.



## CASILLA 61

### Monte do gozo



## COSTUMBRES

El monte del Gozo es el último lugar donde los peregrinos podían pecar.

Los peregrinos se emocionan al ver ya la ciudad de Santiago con las torres de la catedral sobresaliendo a los lejos.

Antiguamente en este punto ya se habían terminado las penurias y los peligros (bandoleros, peste, plaga, nieve...)



## CASILLA 62

En Santiago camino a la catedral  
ya debemos pensar en...



Entrar en la catedral por la puerta santa si es año santo.

Visitar la cripta del apóstol.

Darle un abrazo a la estatua de Santiago.

Escuchar la misa del peregrino donde usan el botafumeiro.

Antes se podía ir al santo dos croques a poner las manos y dar tres cabezazos para pedir inteligencia.

Al salir ir a sellar la compostelana.



