



MISIÓN PENTECOSTÉS

En Busca de los 7 Dones del Espíritu Santo

"El Reto de los 12 Apóstoles"



 **DESTINATARIOS:** Primaria (Adaptable de Infantil a 6º de Curso)

 **MODALIDAD:** Grupo Único de Clase (Aprox. 12 Alumnos)

 **ESPACIO:** Patio de Recreo / Exterior

 **OBJETIVO:** Conseguir los 7 dones cooperando en comunidad



GUÍA ORGANIZATIVA PARA EL PROFESOR

Dinámica de Juego: Los alumnos no compiten entre sí, sino que juegan juntos simulando ser los 12 Apóstoles en el Cenáculo. Irán superando las 7 estaciones consecutivamente guiados por ti. Para hacer la experiencia muy viva, los desplazamientos entre estaciones y la resolución de las pruebas se realizarán utilizando materiales específicos que fomentan el equilibrio, la confianza mutua y la diversión.

Lista de Materiales Necesarios

Material	Uso específico en la Gymkana
Cucharas y Huevos (Plástico o madera)	Utilizados como medio de transporte entre las estaciones 2 y 3, y como eje central del desafío de velocidad en la Estación 4 (Fortaleza).
Aros de Psicomotricidad	Utilizados en el suelo para el camino de decisiones en la Estación 1 (Sabiduría) y como canasta improvisada en la Estación 2 (Entendimiento).
Cintas de unión para pies	Para amarrar tobillos de dos en dos en el transporte hacia las estaciones 2 y 6, potenciando el ritmo conjunto.
Pañuelos o vendas	Para vendar los ojos de los alumnos en la hilera a ciegas de la Estación 3 (Consejo).
Tarjetas de Dones	Fichas recortables (incluidas en este kit) que el profesor entregará al grupo al finalizar con éxito cada una de las pruebas.
árbol Dones / Mural Final	Lámina final donde los alumnos estamparán su firma al reunir los 7 dones en el centro del patio, que deberán pegar posteriormente en el árbol.

Consejos de Adaptación por Niveles

- **Para Infantil y 1º/2º de Primaria:** Reduce las distancia, realiza las pruebas sueltas, sin necesidad de tenerlas que realizar todas, adaptándolas a las necesidades del grupo, sin ningún fin de tener que conseguir todas las tarjetas para el mural final.
- **De 4º a 6º Primaria:** Aumenta la distancia y añade pequeños obstáculos físicos (mochilas o conos) en los desplazamientos. Exige que lleven la cuchara firmemente sujeta solo con la boca y disminuye el tiempo de la búsqueda en la naturaleza. Realiza las adaptaciones que creas necesarias. Realiza dos grupos si son muchos alumnos.



POSTA 1



ELIGE CON SABIDURÍA

El Espíritu Santo
nos ayuda a elegir el bien



1

ESTACIÓN DE LA GYMKANA

DON DE LA SABIDURÍA

"El gusto por las cosas de Dios, distinguiendo el bien del mal"

PREPARACIÓN DEL TERRENO

Coloca dos carteles grandes en extremos opuestos del espacio: "ACERCA A JESÚS" × "ALEJA DE JESÚS". En el centro, prepara una caja o montón con tarjetas mezcladas que contengan distintas acciones cotidianas. Ejemplos de tarjetas: ayudar a un compañero, compartir, rezar, insultar, mentir, burlarse, perdonar, dejar solo a alguien.

EL DESAFÍO

Los alumnos, uno a uno, correrán hasta la caja, cogerán una tarjeta y leerán en voz alta la acción que aparece.

Después deberán decidir rápidamente:

si esa acción acerca a Jesús, o si aleja de Jesús.

Entonces colocarán la tarjeta bajo el cartel correspondiente.

El resto del equipo puede ayudar si hay dudas, especialmente en las acciones más difíciles.

CONDICIÓN DE VICTORIA

El grupo supera la prueba cuando consigue clasificar correctamente todas las acciones.

Al finalizar, el monitor revisará las respuestas junto al equipo y hará una breve reflexión sobre cómo nuestras decisiones pueden acercarnos más a Jesús y a los demás.

PRÓXIMO DESPLAZAMIENTO: Amarrarse los tobillos por parejas con las **CINTAS DE PIES** y caminar coordinados juntos hasta la Estación 2.





**ALEJA
DE JESÚS**



**ACERCA
A JESÚS**





ACCIONES QUE ACERCAN A JESÚS



→ Recorta las tarjetas ♥ Cada acción nos ayuda a estar más cerca de Jesús ←



Ayudar a un compañero



Compartir



Perdonar después de una pelea



Rezar por alguien



Dar las gracias



Escuchar al profesor



Invitar a jugar a alguien que está solo



Cuidar la naturaleza



Obedecer en casa



Animar a un compañero



Pedir perdón



Hablar con respeto



Tener paciencia



Sonreír y ser amable



Ayudar a recoger la clase



Defender a alguien al que molestan



Compartir los juguetes



Cumplir una promesa



Escuchar a los demás



Tener buen corazón



Hacer las paces



Tratar bien a los hermanos



Dar un abrazo a quien lo necesita



Hacer el bien sin que te lo pidan





Ofrecer lo que hago cada día a Jesús

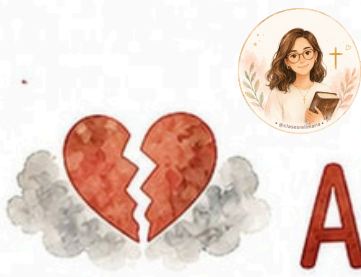

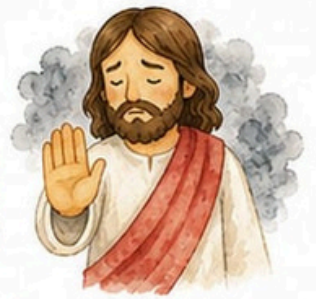

ACCIONES QUE ALEJAN DE JESÚS



→ Recorta las tarjetas  Cada acción nos aleja del amor de Jesús ←



Reírse de un compañero



Insultar



Mentir



Pegar



Dejar solo a alguien



Hacer trampas



Romper cosas a propósito



Gritar con mala educación



No compartir nunca



Burlarse



Hablar mal de otros



Empujar



Ignorar a quien necesita ayuda



Robar



Desobedecer siempre



Decir palabrotas para hacer daño



Enfadarse y no perdonar



Tirar basura al suelo



Excluir a alguien del juego



Hacer daño a propósito



Contestar mal



Tener envidia



Decir secretos para hacer daño



No escuchar a nadie



Portarse egoístamente



POSTA 2

EL DON DEL ENTENDIMIENTO

⇒ Descifra el mensaje ⇒



2

ESTACIÓN DE LA GYMKANA

DON DEL ENTENDIMIENTO

"Para comprender las palabras de Jesús y profundizar en su mensaje"

PREPARACIÓN DEL TERRENO

Esparce por el suelo 12 piezas de cartulina previamente recortadas que forman un pequeño rompecabezas. Al unir las, se lee un mensaje clave (ej. *"Id por el mundo y proclamad el Evangelio"*). Las piezas comienzan boca abajo.

EL DESAFÍO

Para poder voltear cada pieza del puzzle, el grupo debe resolver un reto mixto:

- **Reto Motor:** Encestar una pelota pequeña tres veces seguidas dentro de un aro que el profesor sostiene en alto.
- **Reto Teológico:** Responder una pregunta de religión adecuada a su nivel adaptada por el profesor (ej. para pequeños: *"¿En qué ciudad nació Jesús?"*; para mayores: *"¿Qué celebramos exactamente en Pentecostés?"*).

CONDICIÓN DE VICTORIA

Dar la vuelta a las 12 piezas, resolver colectivamente el rompecabezas y leer el mensaje de Jesús en voz alta al unísono. Deberán coger un espejo para leer correctamente el mensaje.

PRÓXIMO DESPLAZAMIENTO: Formar una fila india. Cada alumno se coloca la **CUCHARA EN LA BOCA CON SU HUEVO** . Deben caminar en tren sin que caiga ningún huevo.





FEZ BOZIBTFE

COMWIGO TODO

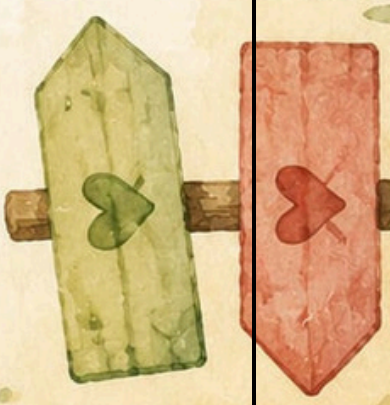

ILUMINA TU CAMINO;

SOY LA LUZ QUE

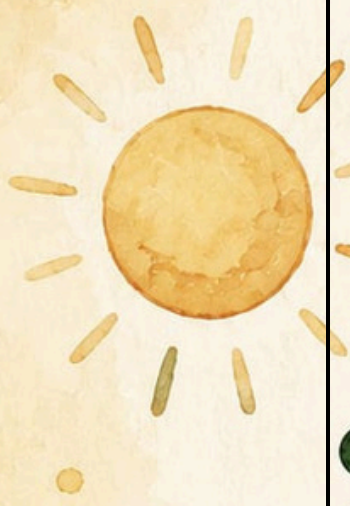

POSTA 3

EL DON DEL CONSEJO

LA VOZ DEL BUEN CONSEJO



3

ESTACIÓN DE LA GYMKANA

DON DEL CONSEJO

"Saber escuchar al Espíritu Santo para guiar y ayudar a nuestros amigos"

PREPARACIÓN DEL TERRENO

Diseña un pequeño sendero o laberinto sinuoso en el patio utilizando mochilas, conos o los propios aros como obstáculos que no se pueden pisar.

EL DESAFÍO

El grupo debe seleccionar democráticamente a 2 compañeros que actuarán como los "Guías". Los 10 alumnos restantes se vendarán los ojos (o caminarán con los ojos cerrados) y se colocarán en una fila india perfecta, apoyando firmemente sus manos sobre los hombros del compañero de delante.

Los 2 Guías se colocarán en los extremos y, **únicamente utilizando su voz** (mediante consejos directos como: *"tres pasos a la derecha"*, *"frenad todos"*, *"un paso largo hacia el frente"*), deberán dirigir la fila a través del laberinto.

CONDICIÓN DE VICTORIA

Cruzar el laberinto por completo sin que ningún miembro de la fila tropiece o pise un obstáculo, confiando ciegamente en la palabra de sus guías.

PRÓXIMO DESPLAZAMIENTO: Agruparse por parejas compartiendo un solo **ARO**. Deberán avanzar saltando a pies juntos manteniéndose dentro del aro.



POSTA 4

DON DE LA FORTALEZA

fuerza, constancia y valentía
divina para hacer el bien pase lo que pase



4

ESTACIÓN DE LA GYMKANA

DON DE LA FORTALEZA

"Fuerza, constancia y valentía divina para hacer el bien pase lo que pase"

PREPARACIÓN DEL TERRENO

Define una línea de salida y coloca un cono de giro a unos 15 o 20 metros de distancia en el patio. Coloca al principio, en la salida, 12 llamas de fuego, al final 11 apóstoles y María.

EL DESAFÍO

Dividir a los 12 alumnos en dos hileras iguales (6 y 6). Se trata de una emocionante carrera de relevos cooperativa utilizando las **cucharas y los huevos**:

- El primer alumno coge una llama del Espíritu Santo, corre manteniendo el equilibrio del huevo en la cuchara, rodea el cono y coloca la llama en alguno de los Apóstoles. Luego regresa a toda velocidad para que salga el siguiente compañero..
- **Regla de la Constancia:** Si el huevo se cae al suelo, el alumno no se elimina. Debe detenerse en el sitio, recogerlo, colocarlo en la cuchara y contar en voz alta hasta 3 antes de reiniciar la marcha. Esto entrena la paciencia activa y la fortaleza.

CONDICIÓN DE VICTORIA

Completar con éxito los 12 relevos de la carrera, apoyando con ánimos y aplausos a los compañeros que tengan dificultades.

PRÓXIMO DESPLAZAMIENTO: Caminar en fila india, pero todos avanzando **hacia atrás (de espaldas)** con las manos fijadas en los hombros del compañero.







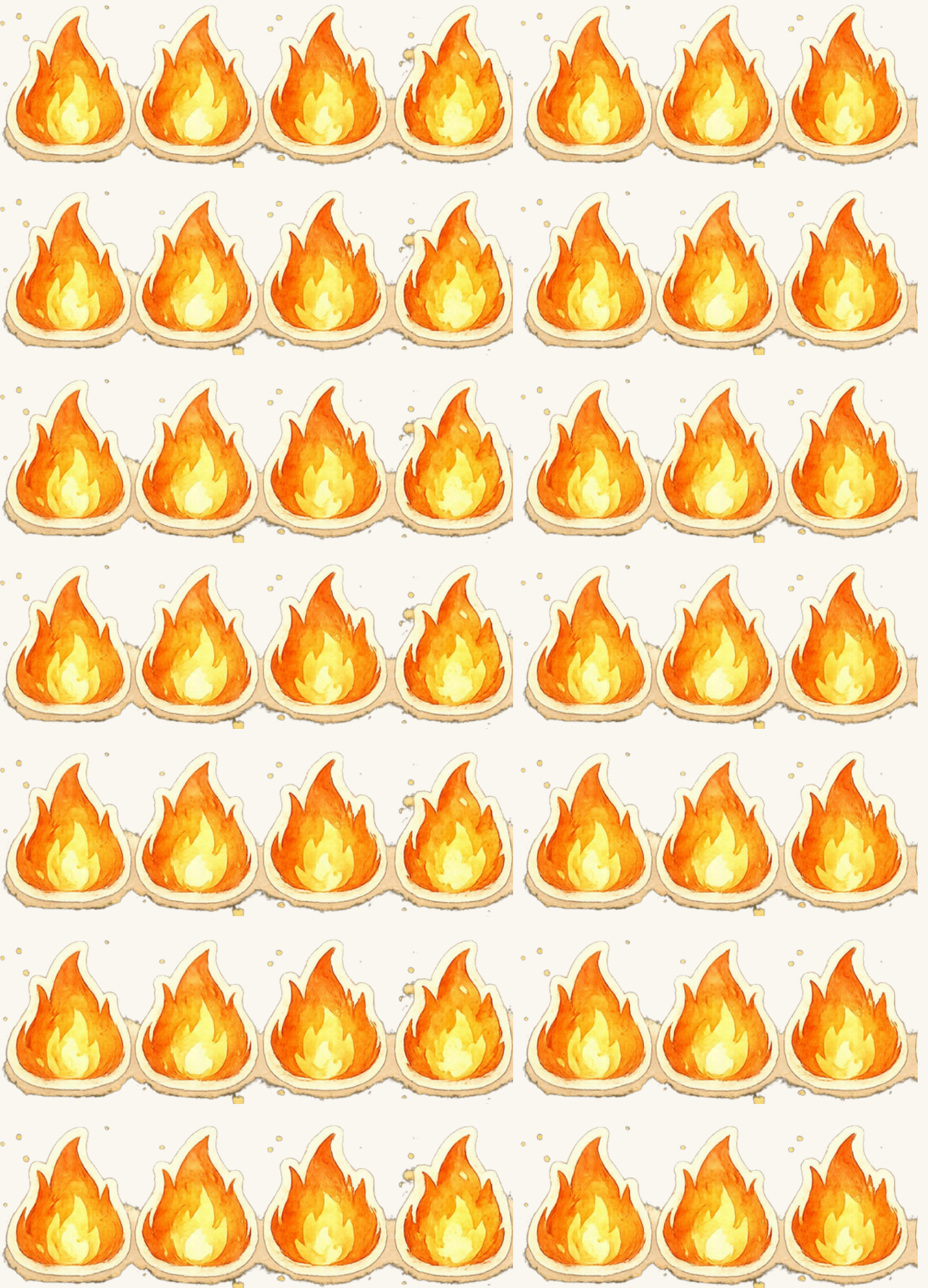

POSTA 5



DON DE LA CIENCIA

“Descubrir la presencia y la bondad de Dios a través de toda la creación”



5

ESTACIÓN DE LA GYMkana

DON DE LA CIENCIA

"Descubrir la presencia y la bondad de Dios a través de toda la creación"

PREPARACIÓN DEL TERRENO

El juego se desarrollará libremente explotando las zonas verdes o elementos naturales disponibles en el patio escolar. Repartir a los alumnos tarjetas para que lean qué cosas deben encontrar.

EL DESAFÍO

El profesor activará un cronómetro con un tiempo límite estricto de **2 minutos**. Al grito de salida, los 12 alumnos deben esparcirse y colaborar para traer una lista de tesoros de la naturaleza:

- 3 piedras que tengan formas visiblemente diferentes entre sí.
- 3 hojas caídas de árboles o plantas que pertenezcan a especies distintas.
- Un elemento natural que contenga el color amarillo o verde vivo.
- Dar un abrazo conjunto a un miembro del grupo que tenga los ojos marrones o claros.

CONDICIÓN DE VICTORIA

Regresar a la base antes de que el tiempo expire y clasificar de forma ordenada sobre el suelo los elementos hallados, reconociendo a Dios como el creador.

PRÓXIMO DESPLAZAMIENTO: Unirse en parejas con las **CINTAS DE PIES** y correr de manera lateral (desplazamiento de cangrejo).



POSTA 5

DON DE LA CIENCIA

Descubrir la presencia y la bondad de Dios a través de toda la creación



¿QUÉ TENÉIS QUE HACER?

En el tiempo que tengáis, debéis buscar y traer al equipo los siguientes tesoros de la naturaleza:

RECORDAD:

- ★ Trabajad juntos y respetad la creación.
- ★ No arranquéis plantas.
- ★ Observad con atención y disfrutad de la naturaleza.
- ★ ¡Tenéis 2 minutos!



3 piedras que tengan formas visiblemente diferentes entre sí.



3 hojas caídas de árboles o plantas que pertenezcan a especies distintas.



1 elemento natural que contenga el color amarillo o verde vivo.



Dar un abrazo conjunto a un miembro del grupo que tenga los ojos marrones o claros.



¿QUÉ TENÉIS QUE HACER?

En el tiempo que tengáis, debéis buscar y traer al equipo los siguientes tesoros de la naturaleza:

RECORDAD:

- ★ Trabajad juntos y respetad la creación.
- ★ No arranquéis plantas.
- ★ Observad con atención y disfrutad de la naturaleza.
- ★ ¡Tenéis 2 minutos!



3 piedras que tengan formas visiblemente diferentes entre sí.



3 hojas caídas de árboles o plantas que pertenezcan a especies distintas.



1 elemento natural que contenga el color amarillo o verde vivo.



Dar un abrazo conjunto a un miembro del grupo que tenga los ojos marrones o claros.



POSTA 5

DON DE LA CIENCIA

Descubrir la presencia y la bondad de Dios a través de toda la creación



¿QUÉ TENÉIS QUE HACER?

En el tiempo que tengáis, debéis buscar y traer al equipo los siguientes tesoros de la naturaleza:

RECORDAD:

- ★ Trabajad juntos y respetad la creación.
- ★ No arranquéis plantas.
- ★ Observad con atención y disfrutad de la naturaleza.
- ★ ¡Tenéis 2 minutos!



3 piedras que tengan formas visiblemente diferentes entre sí.



3 hojas caídas de árboles o plantas que pertenezcan a especies distintas.



1 elemento natural que contenga el color amarillo o verde vivo.



Dar un abrazo conjunto a un miembro del grupo que tenga los ojos marrones o claros.



¿QUÉ TENÉIS QUE HACER?

En el tiempo que tengáis, debéis buscar y traer al equipo los siguientes tesoros de la naturaleza:

RECORDAD:

- ★ Trabajad juntos y respetad la creación.
- ★ No arranquéis plantas.
- ★ Observad con atención y disfrutad de la naturaleza.
- ★ ¡Tenéis 2 minutos!



3 piedras que tengan formas visiblemente diferentes entre sí.



3 hojas caídas de árboles o plantas que pertenezcan a especies distintas.



1 elemento natural que contenga el color amarillo o verde vivo.



Dar un abrazo conjunto a un miembro del grupo que tenga los ojos marrones o claros.



POSTA 6



DON DE LA PIEDAD

“Tratar a Dios con amor filial de hijos
y a los demás como verdaderos hermanos”



Cuando vivimos como hermanos,
TODOS NOS SOSTENEMOS.



6

ESTACIÓN DE LA GYMKANA

DON DE LA PIEDAD

"Tratar a Dios con amor filial de hijos y a los demás como verdaderos hermanos"

PREPARACIÓN DEL TERRENO

Espacio diáfano en el centro del patio, sin elementos intermedios. Preparar un ovillo de lana o cuerda y una pelota ligera o un globo.

EL DESAFÍO

Los 12 alumnos formarán un gran círculo.

El primer participante sostendrá el extremo del ovillo y dirá en voz alta una acción o actitud que ayude a vivir como verdaderos hermanos (por ejemplo: ayudar, escuchar, compartir, perdonar, acompañar...). Después, sin soltar su parte del hilo, lanzará el ovillo a otro compañero del círculo, que repetirá la acción diciendo una nueva actitud fraterna antes de volver a lanzarlo.

Poco a poco se irá formando una gran red entre todos los participantes. Cuando todos hayan intervenido, el grupo deberá mantener la red bien tensada para sostener juntos una pelota ligera o un globo sin que caiga al suelo durante unos segundos.

CONDICIÓN DE VICTORIA

Que todos los alumnos participen en la construcción de la red y consigan sostener juntos la pelota o el globo. Representa que la comunidad de la Iglesia se mantiene unida cuando sus miembros se ayudan, se cuidan y viven como verdaderos hermanos.

PRÓXIMO DESPLAZAMIENTO: Avanzar todos juntos hacia la siguiente estación manteniéndose unidos por la cuerda, sin romper la red formada.



POSTA 7

DON DEL TEMOR DE DIOS

*El respeto profundo y el amor
tan grande a Dios que nos impulsa
a no fallarle*



7

ESTACIÓN DE LA GYMkana

DON DEL TEMOR DE DIOS

"El respeto profundo y el amor tan grande a Dios que nos impulsa a no fallarle"

PREPARACIÓN DEL TERRENO

Marcar una línea de salida y otra de llegada separadas por unos 15 o 20 metros, dejando un espacio amplio y despejado entre ambas.

EL DESAFÍO

Los alumnos deberán avanzar juntos desde la línea de salida hasta la meta manteniéndose en completo silencio y caminando de forma coordinada.

No podrán hablar, correr ni adelantarse unos a otros. El grupo deberá permanecer unido durante todo el recorrido, avanzando al mismo ritmo y prestando atención constante a las indicaciones del profesor. En cualquier momento, el profesor podrá intervenir diciendo en voz alta: "¡Alto!", "¡Escuchad!" o "¡Todos juntos!". En ese instante, todos los alumnos deberán detenerse inmediatamente y permanecer inmóviles hasta recibir la señal para continuar. Si algún alumno rompe el silencio, se adelanta al grupo o no respeta las indicaciones, todo el equipo deberá retroceder tres pasos y reorganizarse antes de continuar.

CONDICIÓN DE VICTORIA

Conseguir que los 12 alumnos lleguen juntos y en silencio hasta la meta de manera coordinada. Representa que el don del temor de Dios nos ayuda a vivir con respeto, atención, dominio de nosotros mismos y sensibilidad para escuchar a Dios y a los demás.

¡RETO COMPLETADO! Dirigirse de inmediato al centro del patio para la firma del gran Mural de la Llama de Pentecostés.



POSTA 7

DON DEL TEMOR DE DIOS

El respeto profundo y el amor
tan grande a Dios que nos impulsa
a no fallarle



7

ESTACIÓN DE LA GYMkana

DON DEL TEMOR DE DIOS

"El respeto profundo y el amor tan grande a Dios que nos impulsa a no fallarle"

PREPARACIÓN DEL TERRENO

El profesor se sitúa a unos 15 metros del grupo de alumnos, dándoles la espalda por completo.

EL DESAFÍO

Los alumnos avanzarán juntos en línea hacia el profesor. En cualquier instante, el profesor podrá girarse repentinamente exclamando con voz alta: "**¡Espíritu Santo!**".

En esa milésima de segundo, todos los alumnos deben detenerse y quedarse absolutamente congelados en una postura corporal que simbolice oración, reverencia o profundo respeto (ej. arrodillados, manos juntas sobre el pecho, o mirando al cielo con brazos abiertos).

Si el profesor detecta el más mínimo movimiento de algún alumno, todo el grupo deberá penalizarse dando tres pasos obligatorios hacia atrás.

CONDICIÓN DE VICTORIA

Conseguir que los 12 alumnos alcancen la posición del profesor de manera coordinada y logren tocar su espalda sin ser descubiertos en movimiento.

¡RETO COMPLETADO! Dirigirse de inmediato al centro del patio para la firma del gran Mural de la Llama de Pentecostés.





TARJETAS DE LOS DONES (RECORTABLES PARA EL PROFESOR)

Instrucciones: Recorta estas tarjetas antes de la actividad. Cada vez que el grupo complete con éxito una estación, entrégales la tarjeta correspondiente. Verlas pegando en el árbol de los dones del Espíritu Santo.

SABIDURÍA

Don del Espíritu Santo

Nos da el gusto por las cosas de Dios y nos enseña a elegir siempre el bien en nuestra vida diaria.

ENTENDIMIENTO

Don del Espíritu Santo

Nos ayuda a comprender en el corazón los misterios de la fe y el mensaje de amor de Jesús.

CONSEJO

Don del Espíritu Santo

Nos ilumina para tomar las mejores decisiones y saber guiar y ayudar a nuestros amigos.

FORTALEZA

Don del Espíritu Santo

Nos concede el valor y la constancia para mantenernos firmes en el bien, superando los miedos.

CIENCIA

Don del Espíritu Santo

Nos permite descubrir la belleza, la huella y el inmenso amor de Dios dentro de toda la creación.

PIEDAD

Don del Espíritu Santo

Nos mueve a tratar a Dios con la confianza de un hijo y a todos los hombres como hermanos nuestros.

TEMOR DE DIOS

Don del Espíritu Santo

Es el respeto y admiración tan grande ante el amor de Dios que nos da miedo apartarnos de Él.

*En la siguiente página están los dones más atractivos para recortar y pegar en el árbol



SABIDURÍA

Don del Espíritu Santo



Nos da el gusto por las cosas de Dios y nos enseña a elegir siempre el bien en nuestra vida diaria.



ENTENDIMIENTO

Don del Espíritu Santo



Nos ayuda a comprender en el corazón los misterios de la fe y el mensaje de amor de Jesús.



CONSEJO

Don del Espíritu Santo



Nos ilumina para tomar las mejores decisiones y saber guiar y ayudar a nuestros amigos.



FORTALEZA

Don del Espíritu Santo



Nos concede el valor y la constancia para mantenernos firmes en el bien, superando los miedos.



CIENCIA

Don del Espíritu Santo



Nos permite descubrir la belleza, la huella y el inmenso amor de Dios dentro de toda la creación.



PIEDAD

Don del Espíritu Santo



Nos mueve a tratar a Dios con la confianza de un hijo y a todos los hombres como hermanos nuestros.



TEMOR DE DIOS

Don del Espíritu Santo



Es el respeto y admiración tan grande ante el amor de Dios que nos da miedo apartarnos de Él.



¡MISIÓN CUMPLIDA!

Hemos completado el camino como los 12 Apóstoles y recibido la fuerza del Espíritu.



En este día de Pentecostés, nos comprometemos a vivir con:

- 1. Sabiduría (para elegir el bien)
- 2. Entendimiento (para comprender su Palabra)
- 3. Consejo (para guiar con amor)
- 4. Fortaleza (para ser siempre valientes)
- 5. Ciencia (para cuidar la Creación)
- 6. Piedad (para amarnos como hermanos)
- 7. Temor de Dios (para respetarle con el corazón)

FIRMAS DE LOS 12 APÓSTOLES DE LA CLASE



ÁRBOL DE LOS 7 DONES DEL ESPÍRITU SANTO

Hemos recibido los dones para vivir como
verdaderos testigos de Jesús.

¡GRACIAS,
ESPÍRITU
SANTO!

QUEREMOS
VIVIR SEGÚN
TUS DONES.

NUESTRAS FIRMAS







ACCIONES QUE ACERCAN A JESÚS



→ Recorta las tarjetas ♥ Cada acción nos ayuda a estar más cerca de Jesús ←



Ayudar a un compañero



Compartir



Perdonar después de una pelea



Rezar por alguien



Dar las gracias



Escuchar al profesor



Invitar a jugar a alguien que está solo



Cuidar la naturaleza



Obedecer en casa



Animar a un compañero



Pedir perdón



Hablar con respeto



Tener paciencia



Sonreír y ser amable



Ayudar a recoger la clase



Defender a alguien al que molestan



Compartir los juguetes



Cumplir una promesa



Escuchar a los demás



Tener buen corazón



Hacer las paces



Tratar bien a los hermanos



Dar un abrazo a quien lo necesita



Hacer el bien sin que te lo pidan



Ofrecer lo que hago cada día a Jesús



ACCIONES QUE ALEJAN DE JESÚS



→ Recorta las tarjetas  Cada acción nos aleja del amor de Jesús ←



Reírse de un compañero



Insultar



Mentir



Pegar



Dejar solo a alguien



Hacer trampas



Romper cosas a propósito



Gritar con mala educación



No compartir nunca



Burlarse



Hablar mal de otros



Empujar



Ignorar a quien necesita ayuda



Robar



Desobedecer siempre



Decir palabrotas para hacer daño



Enfadarse y no perdonar



Tirar basura al suelo



Excluir a alguien del juego



Hacer daño a propósito



Contestar mal



Tener envidia



Decir secretos para hacer daño



No escuchar a nadie



Portarse egoístamente

*Consejos para imprimir:

Página	Color/Blanco y negro	Tamaño	1 cara/doble cara
1-4, 8-9, 11-14, 18-19, 21-22, 23-26	Color	A4	Doble Cara
15-17,20,28	color	A4	1 cara
5-7, 10, 30	color	A3	1 cara
27-29	blanco y negro o color, como quieras. Es informativo.	A4	Doble Cara

Estas páginas, imprimir a doble cara, plastificar y son los nombres de cada posta.

Pág. 5: recortar a la mitad, plastificar cada parte.

Pág. 6-7: recortar cada tarjeta, plastificar y mezclar.

Pág. 10: Recortar y plastificar el puzle.

Pág. 15-16: plastificar cada parte y unir. También se puede imprimir en A3 la pág. 31.

Pág. 17: recortar cada llama y plastificar, ponerle detrás un velcro para pegar en la imagen grande de los apóstoles.

Pág. 20: Imprimir tantas veces como quieras, y recortar.

Pág. 27-29: son páginas más simples, pueden usarla si desean mejor ese formato.

Pág. 28: Recortar, plastificar y añadir velcro para pegar el árbol.

Pág. 30. Pastificar en A3.

